



COMUNE DI BRONTE

Prov. di Catania

RELAZIONE TECNICA ECONOMICA

OBIETTIVO

Esecuzione di indagini diagnostiche ed effettuazione delle verifiche tecniche finalizzate alla valutazione del Rischio sismico degli edifici scolastici nonché al conseguenziale aggiornamento della relativa mappatura, previste dall'OPCM n. 3274 del 20 marzo 2003.

DESCRIZIONE EDIFICIO

SCUOLA DELL'INFANZIA - Via Modigliani - Bronte(CT)

Edificio a un piano fuori terra con seminterrato, con struttura in cemento armato e laterizi, costruzione del 1963.

L'edificio è ubicato in zona sismica 2.

L'edificio è in possesso dell'Idoneità statica dell'immobile del 10.10.1987 a firma dell'Ing. Vittorio Santangelo.

Eventuali interventi successivi alla realizzazione:

- Ristrutturazioni per adeguamento alle norme igienico sanitarie e di sicurezza;
- Interventi di adeguamento alle norme di agibilità degli edifici e abbattimento delle barriere architettoniche.

Nell'anno scolastico 2015/2016 le presenze all'interno dell'immobile erano di 40 persone (alunni, docenti, personale e altro).

Di seguito si riporta il calcolo relativo al volume dei piani fuori terra del fabbricato oggetto di indagine:

- Superficie lorda dell'edificio = 763,00 m²;
- Altezza media dell'edificio = 4,36 m;
- Volume dell'edificio = (Superficie lorda edificio x altezza edificio) → 763,00 m² x 4,36 m = 3.329,000 m³.

Come da D.D.G. 5456 DEL 19 Luglio 2017 al punto 3.4 "forma ed entità del contributo finanziario" si usa il seguente schema di calcolo:

-per edifici con volume fino a 10.000 m³ al prodotto del volume dell'edificio per un costo unitario di 2,50 €/m³, con un minimo di 3.000,00 €/edificio;

SCUOLA DELL'INFANZIA Via Modigliani Bronte(CT)
MC 3.329,000
IMPORTO TOTALE RICHIESTO = € 8.322,50

ALLEGATI: planimetria in scala adeguata e debitamente quotata.

Data

3 0 NOV. 2017



L'ISTITUTO IL RUP TECNICO
(Geom. FELICE SPITALE)

VIALE REGINA MARGHERITA

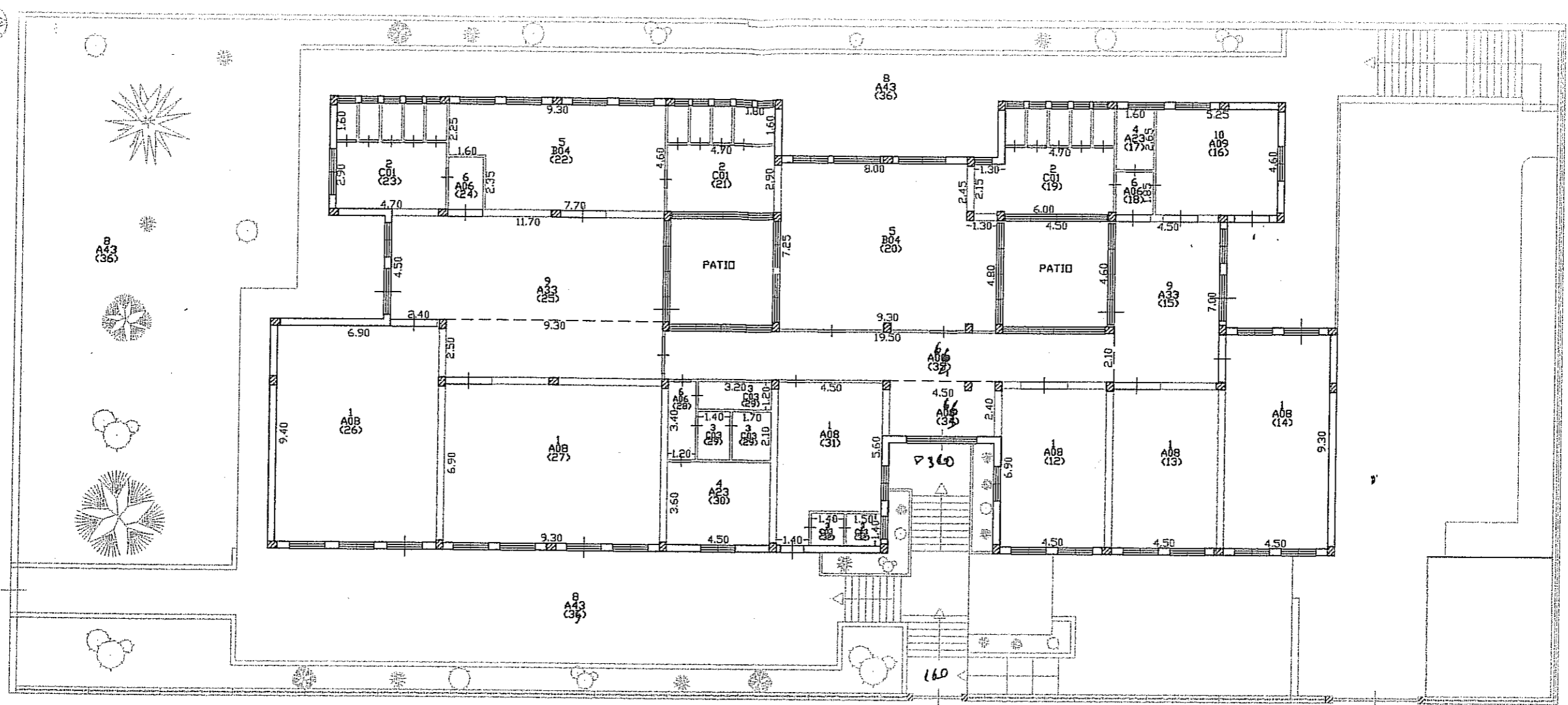

VIA MODIGLIANI

SCUOLA DELL' INFANZIA

PIANTA PIANO RIALZATO

Legenda

- 1 - Aula
- 2 - Servizi Igenici Allievi/e
- 3 - Altri servizi igenici
- 4 - Magazzino
- 5 - Refettorio
- 6 - Atrio - Connettivo - Distribuzione
- 7 - Locale centrale termica
- 8 - Area Esterna
- 9 - Spazio per giochi
- 10 - Aula per sussidi didattici



L'ISTRUTTORE TECNICO
(Ing. FELICE SPITALE)

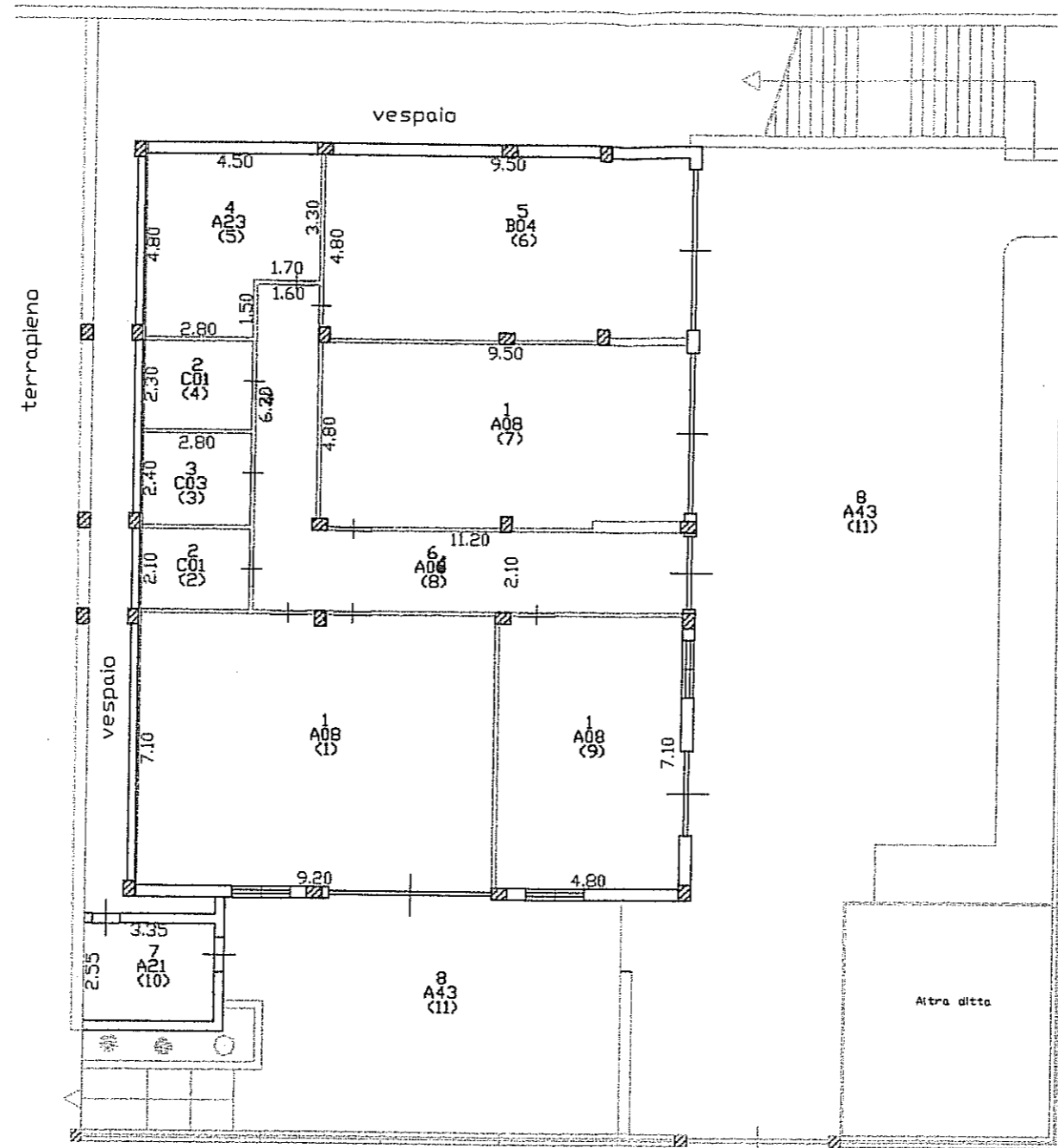

SCUOLA DELL'INFANZIA PIANTA PIANO TERRA

Legenda

- 1 - Aula
- 2 - Servizi Igenici Allievi/e
- 3 - Altri servizi igenici
- 4 - Magazzino
- 5 - Refettorio
- 6 - Atrio - Connettivo - Distribuzione
- 7 - Locale centrale termica
- 8 - Area Esterna

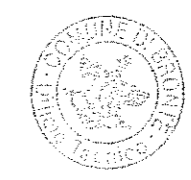

L'ISTRUTTORE TECNICO
 (Geom. FELICE SPITALERI)
[Handwritten signature]